Ich sehn mich so nach deinem Po

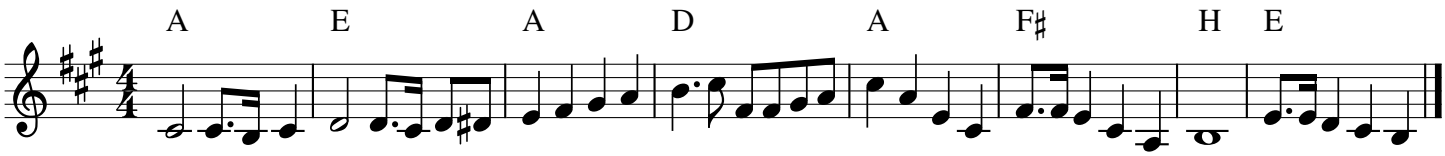

Intro over Verse

A E A D
ich bin so allein hier in meinem kalten bett und sehn mich so
A F# H E
oho, ich sehn mich so nach deinem warmen po
nicht, daß ich dich jetzt
nur nach deinem hinterteil beurteile
aber ich sehn mich sonach dir und deinem po

C F
du bist aber nicht da also steh ich auf und geh hinunter in die bar
C F
bestell mir einen fernet und stze mich ins allerletzte ruhige eck
E A D
drei männer nebenan diskutieren über fußball oder politik
F# H E
und die ganze zeit denke ich nur an dich

ich bin so allein
hier in dieser kalten welt und sehn mich so
oho, ich sehn mich so nach deinem warmen po
nicht, daß ich mich jetzt
auf diesen körperteil beschränken will
aber ich sehn mich so nach dir und deinem po

dann geh ich wieder rauf
und es ist inzwischen wieder einmal ziemlich spät
ich lege mich ins bett, dreh das licht ab
und starr kreise in die dunkelheit
ich hab das gefühl, irgendwas in meinem kopf
hat sich total verdreht
und die ganze nacht denke ich nur an dich

ich bin so allein hier, in meinem kalten bett und sehn mich so
oho, ich sehn mich so nach deinem warmen po
nicht, daß du jetzt denkst daß ich immer nur das eine von dir will
ach wo, ich sehn mich so nach dir und deinem po

Outro like Intro 2x (beim 2. mal rit. und sing out)